



Alle Maße sind vor Beginn der Arbeiten vom Ausführenden eigenverantwortlich am Bau zu prüfen. Maßstimmigkeiten sind sofort mit dem Architekten zu klären. Für Maßfehler haftet allein der Auftragnehmer. Bei der Bauausführung sind die Planungen der Fachingenieure sowie die Angaben der Sonderfachleute zu beachten. Firmendetails und -ausführungszeichnungen gelten nur mit dem Genehmigungsvermerk des Architekten.

Höhenkoten allgemein:

 UK Roh
  OK Roh
  OK Fertig

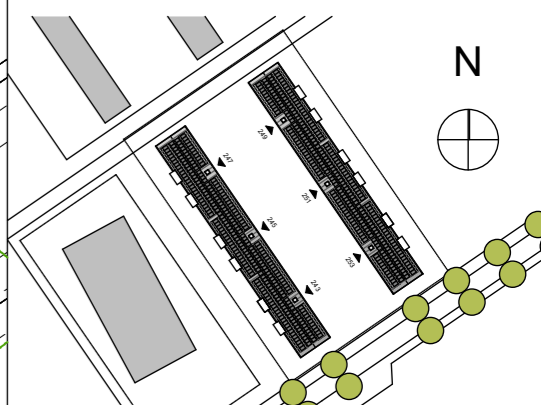

Vergrößerung 20,00%
 BIM Server: BIMServerap8821 - BIM Server 21/17_366_Square_Mannheim LPH 3.
 gedruckt am 11.01.2018 15:21

Projekt : **SQUARE**
 Sanierung

Bauherr : GBG Mannheim

Planung: **ap88** Architekten Partnerschaft mbB
 Bellm / Löffel / Lubs / Trager
 Sickingenstrasse 39
 69126 Heidelberg
 info@ap88.de
 fon 06221.502577-0
 fax 06221.162779

Lageplan/ BE-Plan

Plannr.:
 Massstab : **1:500**

Projektnr.: 17_366 Format: DIN A3 Gez./Datum : ah 11.01.17